

ECONOMY AND STRATEGY CONSULTANCY SERVICES



**ESDH**

EKONOMİ VE STRATEJİ DANIŞMANLIK HİZMETLERİ

# COVID-19 SALGINI EKONOMİK GELİŞMELER VE BEKLENTİLER



DR.CAN FUAT GÜRLESEL  
EKONOMİ VE STRATEJİ DANIŞMANLIK HİZMETLERİ  
30 HAZİRAN 2020

# COVID-19 SALGINI HANGİ AŞAMADA?

## SALGIN DÜNYA GENELİNDE ARTARAK SÜRÜYOR

DÜNYA GENELİNDE GÜNLÜK YENİ VAKA SAYILARI 5 OCAK – 29 HAZİRAN 2020

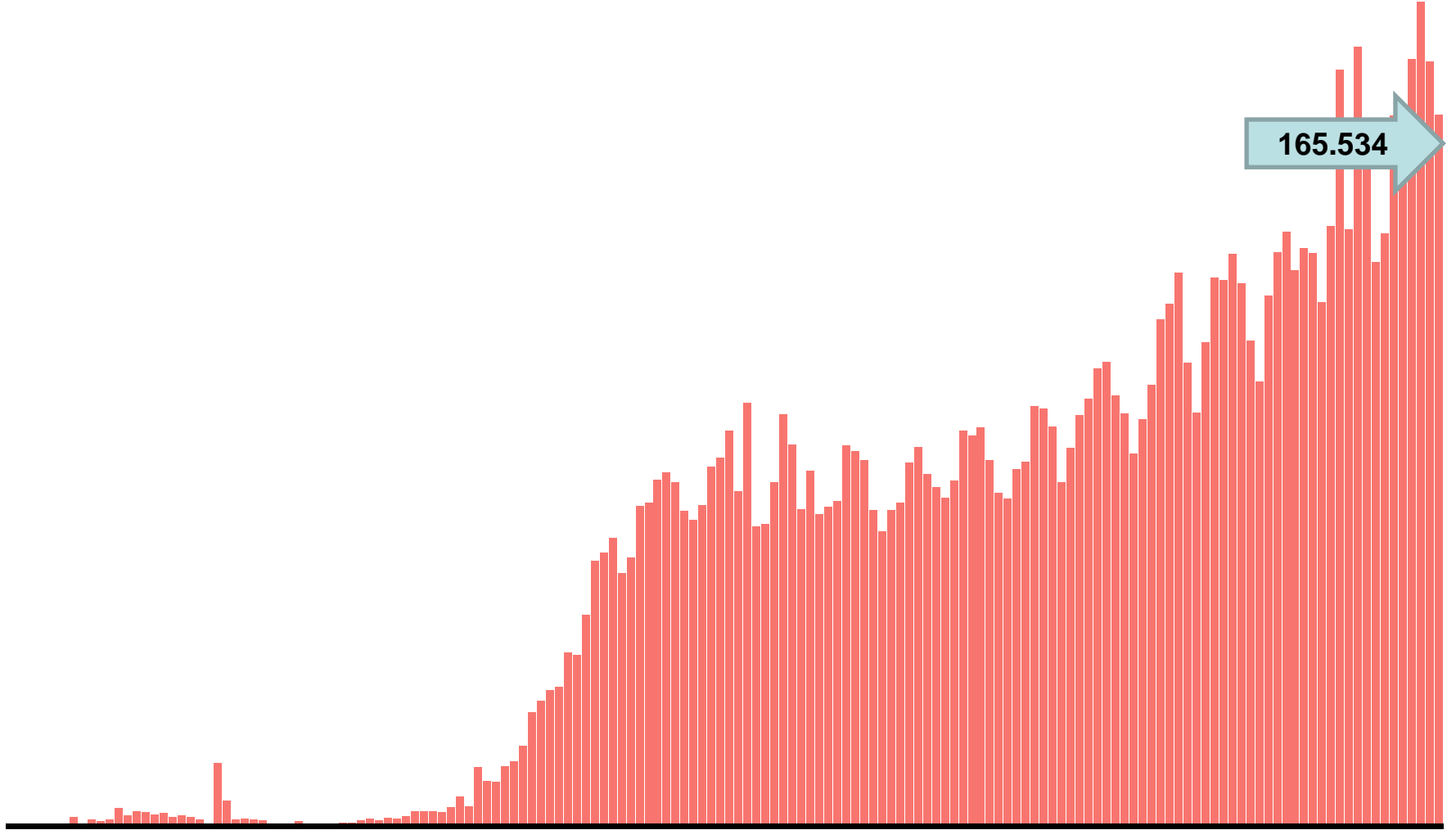

## SALGIN DÜNYA GENELİNDE SÜRÜYOR

## DÜNYA GENELİNDE GÜNLÜK YENİ VAKA SAYILARININ BÖLGESEL DAĞILIMI

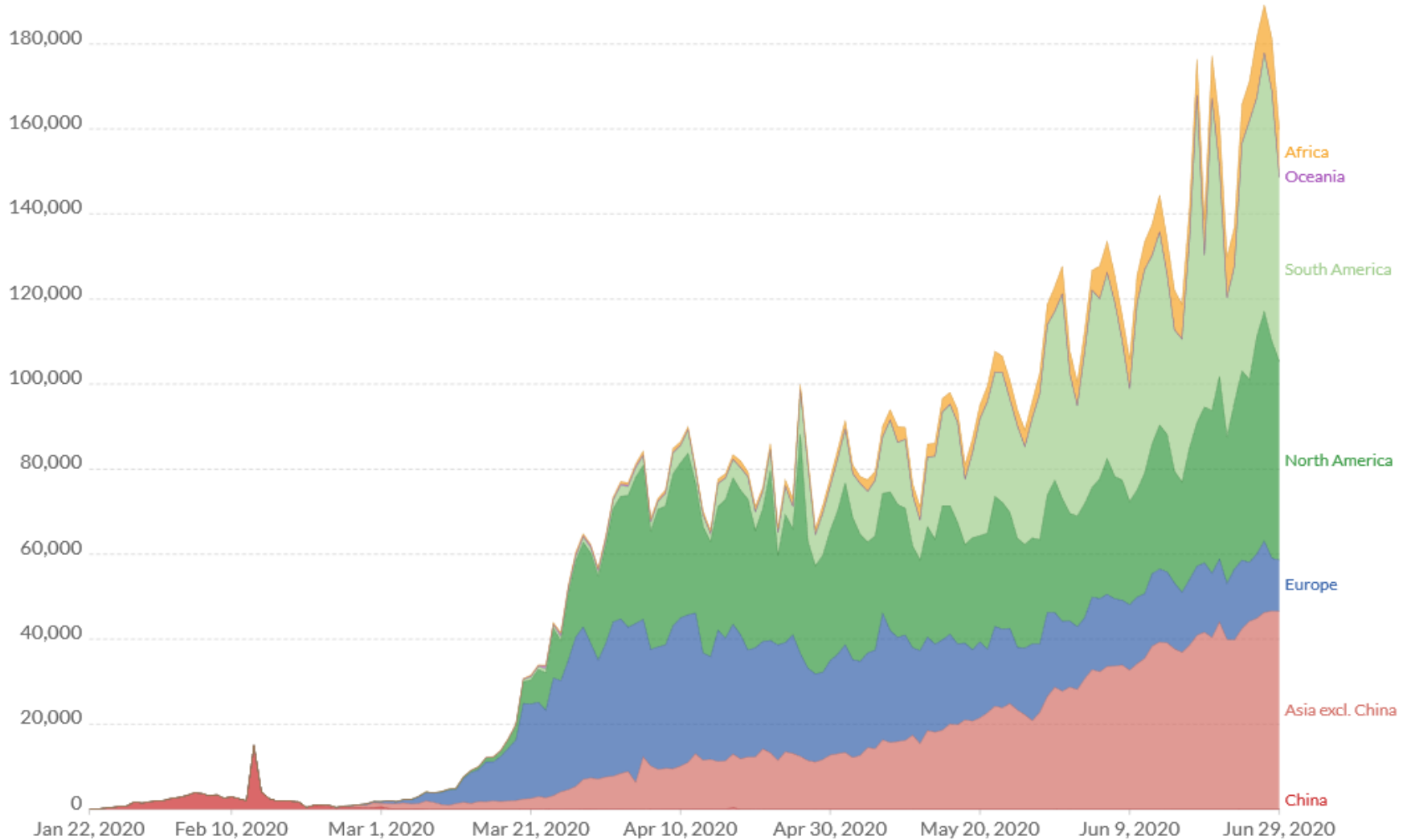

# SALGIN DÜNYA GENELİNDE SÜRÜYOR

## GÜNLÜK YENİ VAKA SAYILARI ÜLKELER 29 HAZİRAN 2020

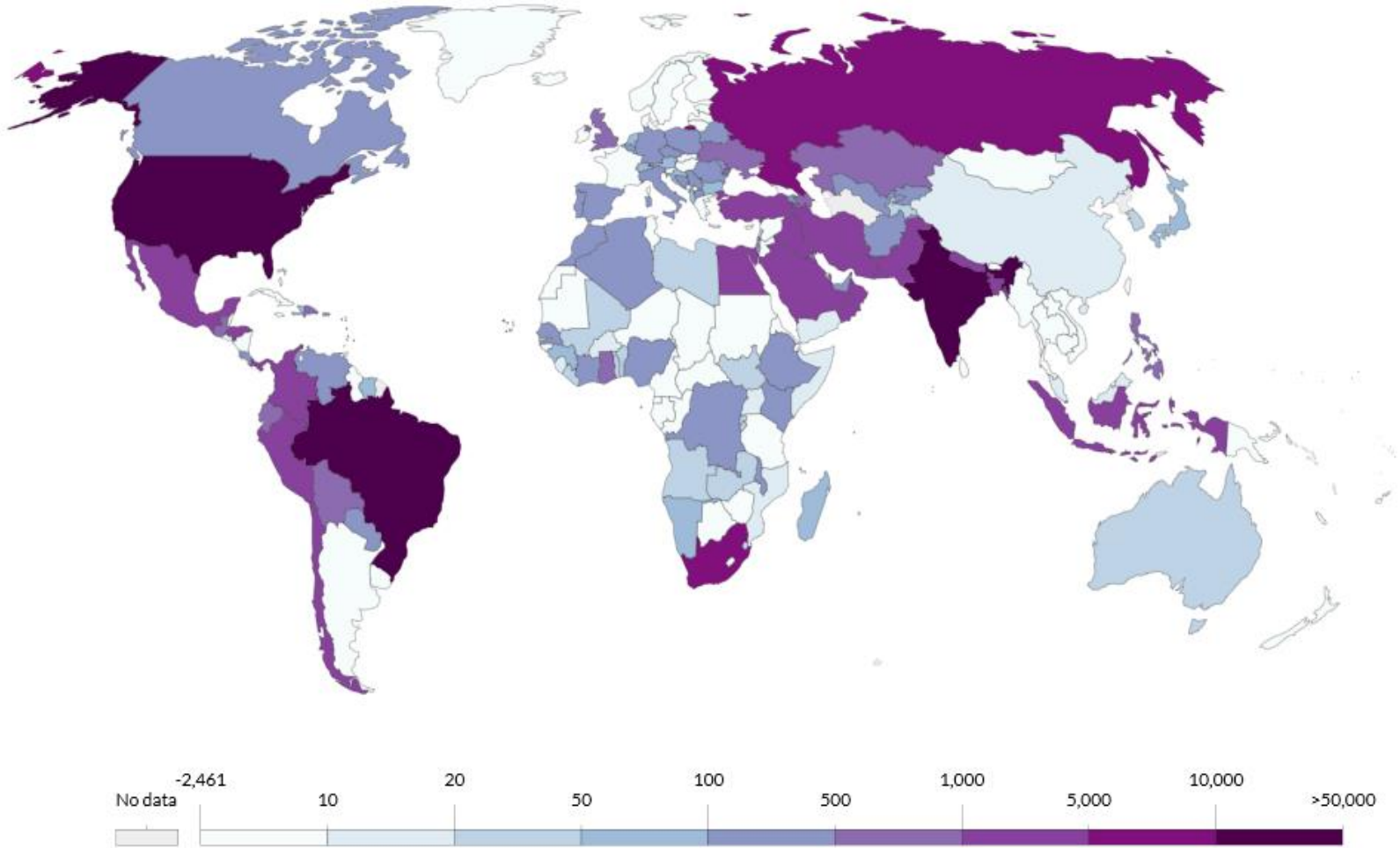

## TÜRKİYE'DE KORONA VİRÜS SALGININDA GELİŞMELER 29 HAZİRAN 2020

TÜRKİYE VE İTALYA GÜNLÜK VAKA SAYISI 29 HAZİRAN 2020

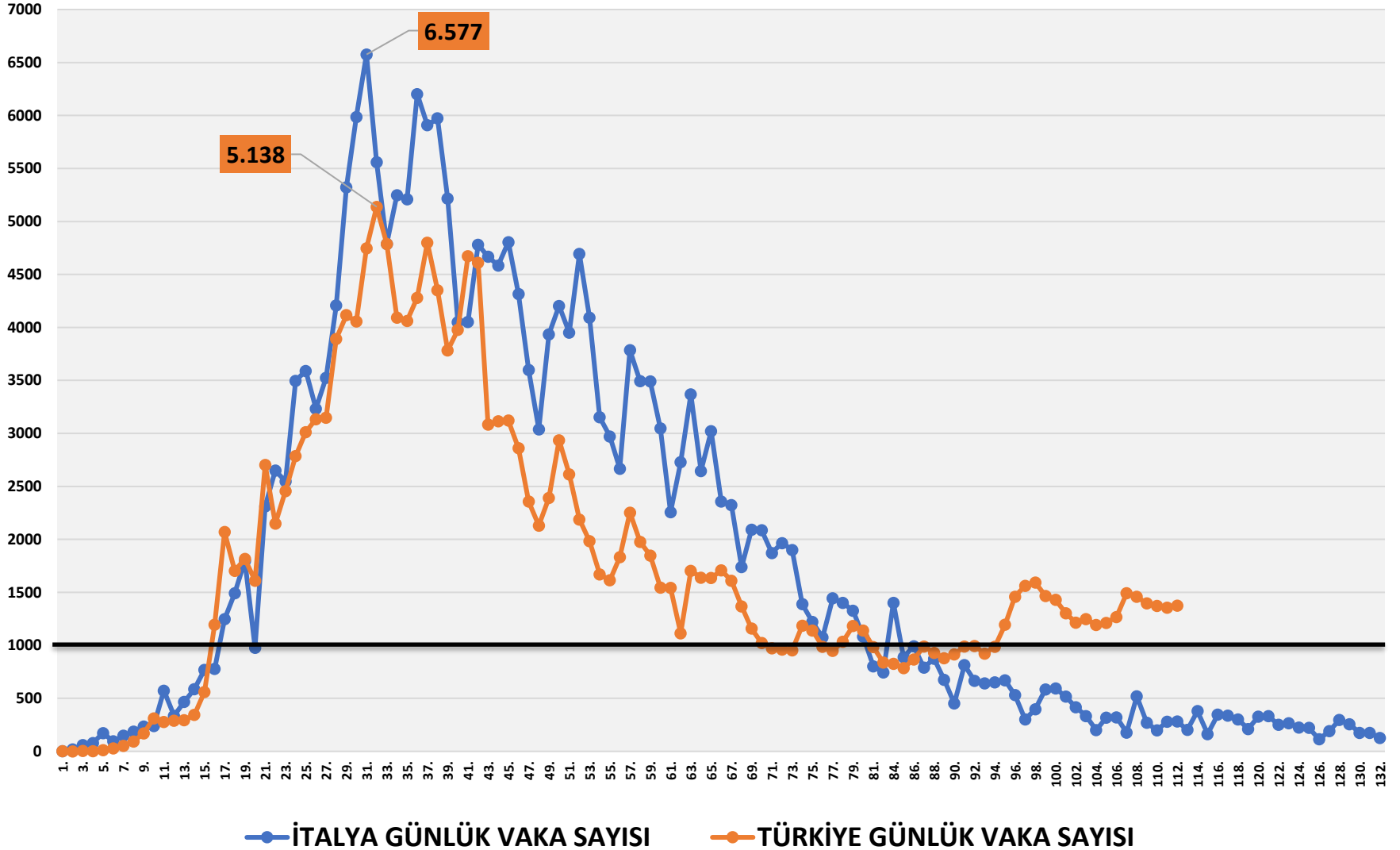

## YENİ NORMAL UZUN SÜRELİ OLACAK; KALICI ÇÖZÜM AŞI'DA

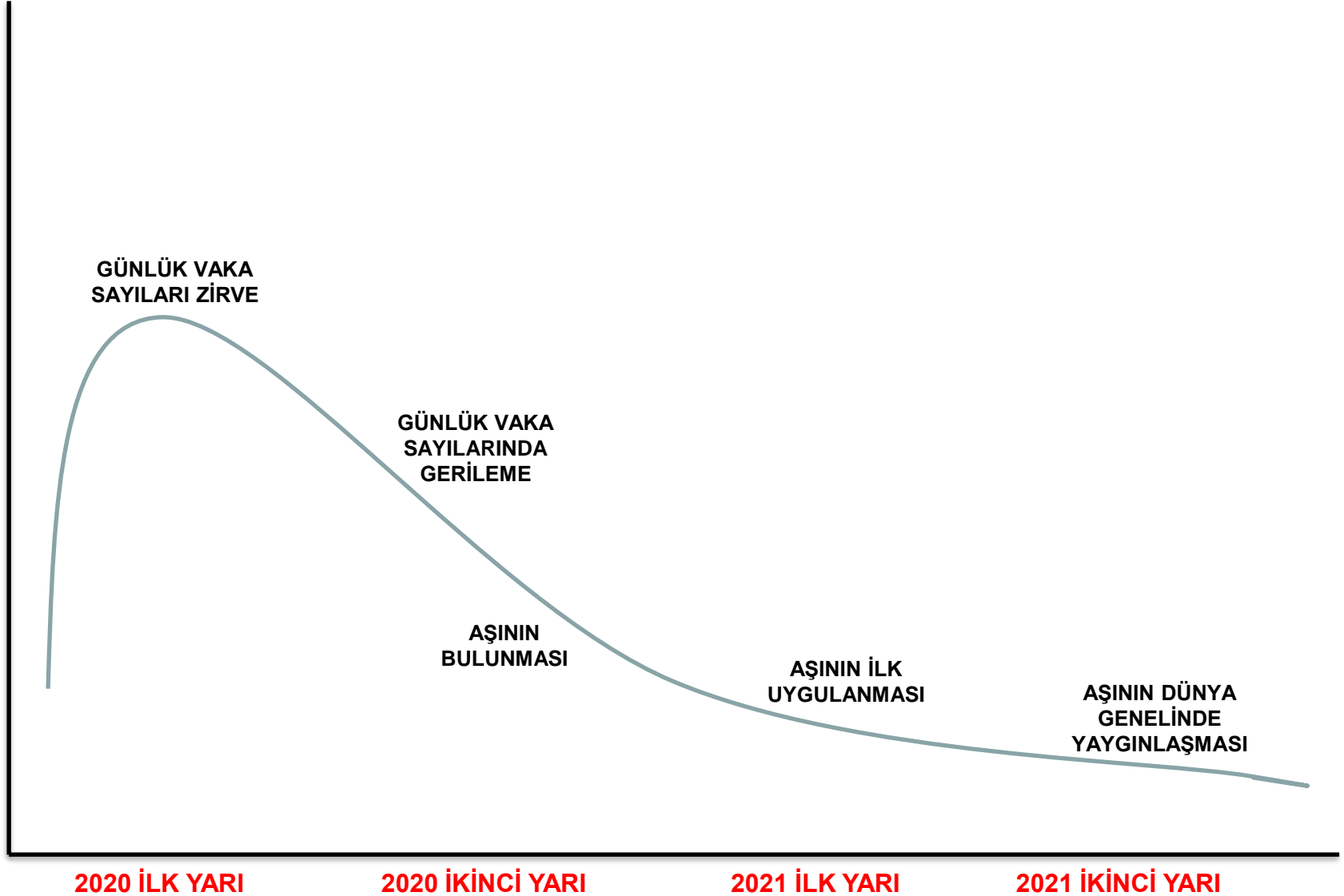

**YENİ NORMAL SENARYOSU  
İÇİNDE  
DÜNYA EKONOMİSİ VE  
TİCARETİNDE BEKLENTİLER**

## DÜNYA EKONOMİSİNİN GELECEĞİ TAMAMEN SALGININ SEYRİNE BAĞLI

KURUMLARIN REFERANS SENARYO TAHMİNLERİ;  
SALGIN TEK DALGA OLACAK

KURUM	TAHMİN TARİHİ	2020 DÜNYA BÜYÜME YÜZDE	2021 DÜNYA BÜYÜME YÜZDE
IMF	24 HAZİRAN 2020 14 NİSAN 2020	-6,1 -4,2	5,3 5,4
OECD	11 HAZİRAN 1 NİSAN 2020	-6,0 -3,2	5,2 3,5
DÜNYA BANKASI	10 HAZİRAN 2020 7 NİSAN 2020	-5,2 -3,6	4,2 3,8
FITCH	26 MAYIS 2020 22 NİSAN 2020	-4,6 -3,9	5,1 5,0

## EKONOMİDE GERİ DÖNÜŞ NASIL OLACAK

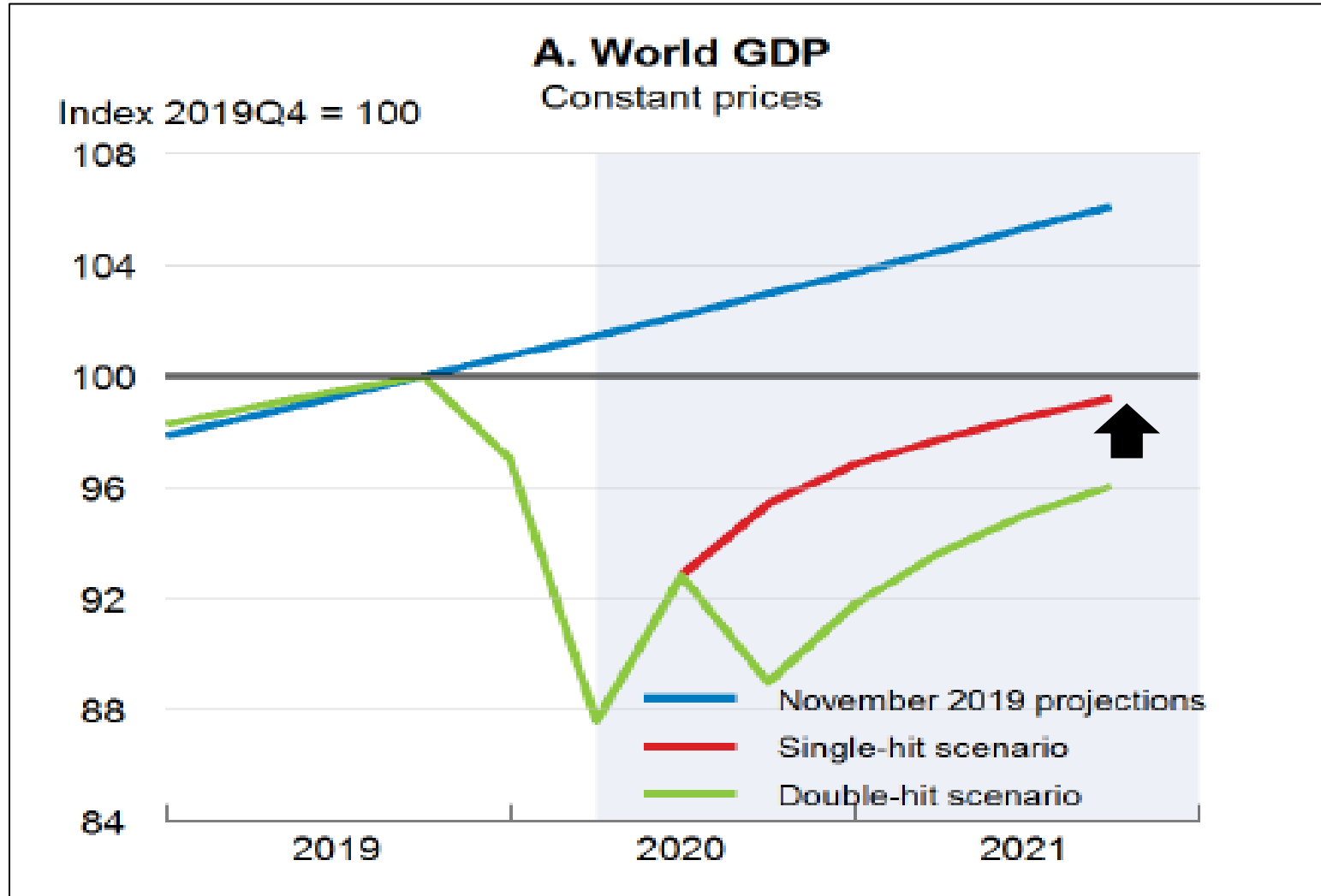

# TÜRKİYE EKONOMİSİNDE GELİŞMELER

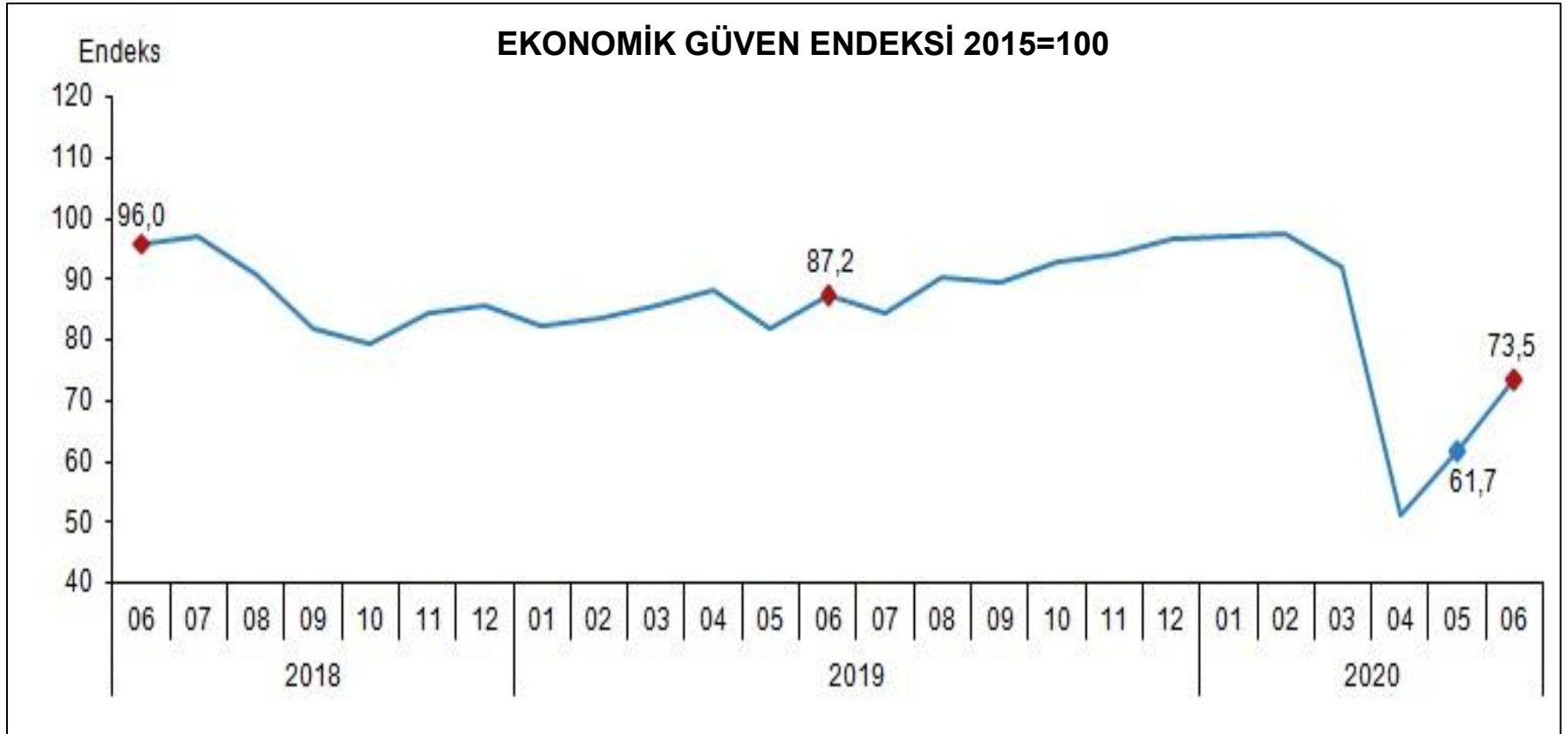
**İKTİSADİ FAALİYETLERE GERİ DÖNÜŞ İLE EKONOMİYE GÜVEN İYİLEŞİYOR**

## İMALAT SANAYİ KAPASİTE KULLANIM ORANINDA ARTIŞ (YÜZDE)

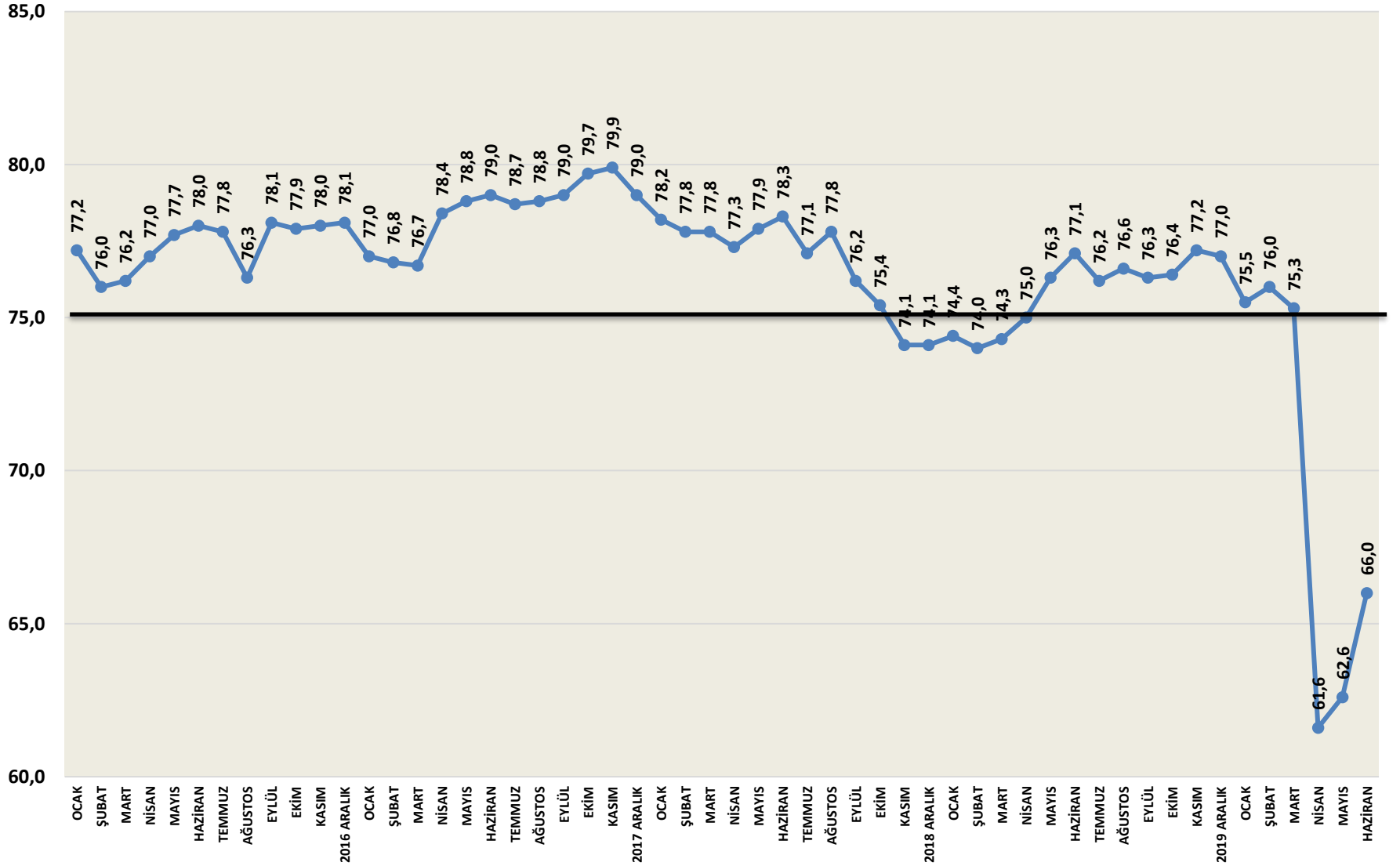

## AYLIK İHRACATTA GELİŞMELER

## AYLIK İHRACAT MİLYAR DOLAR

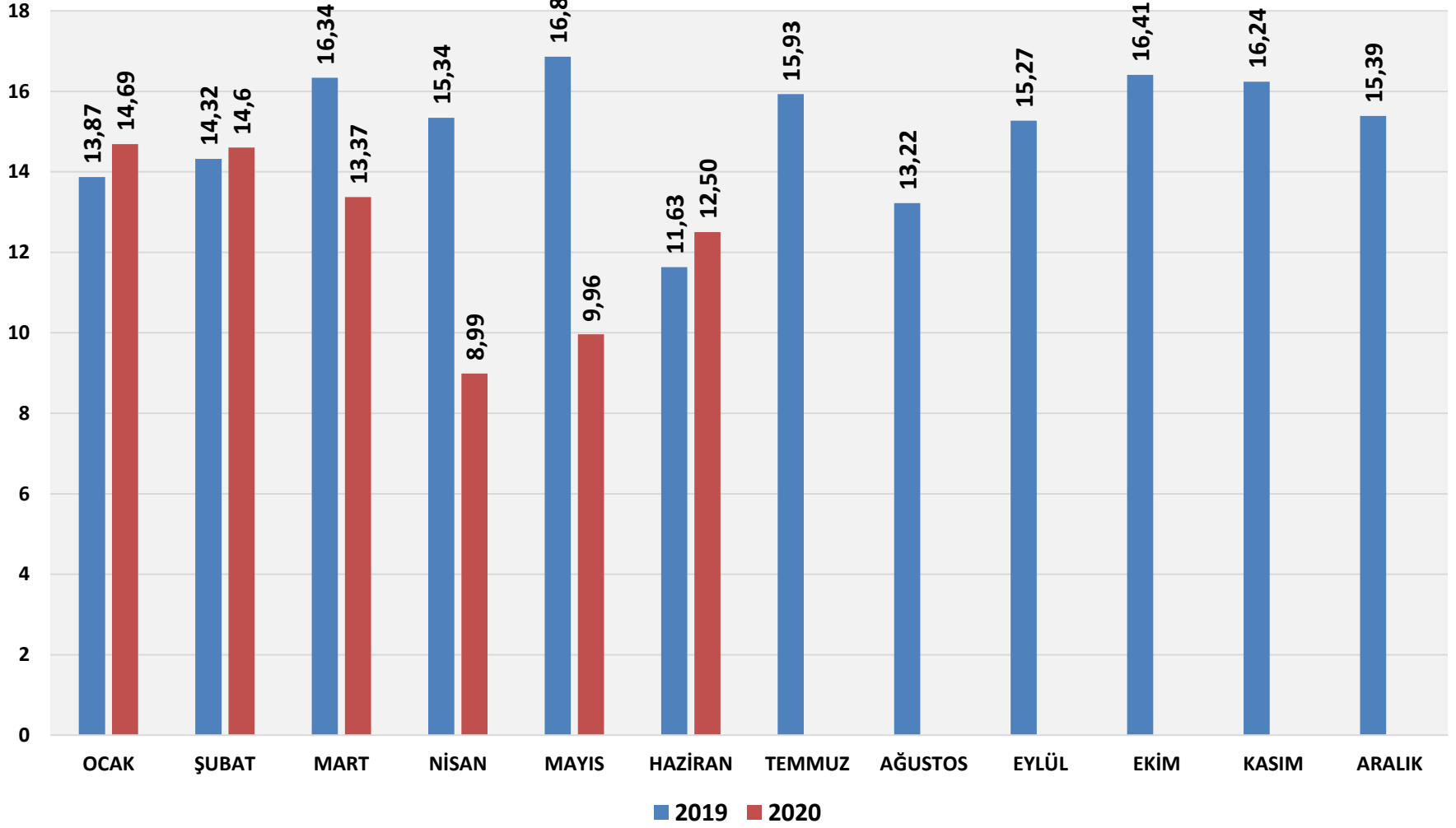

## TÜKETİM HARCAMALARINDA GELİŞMELER

## KREDİ KARTI İLE YAPILAN HAFTALIK ALIŞVERİŞ HARCAMALARI MİLYAR TL

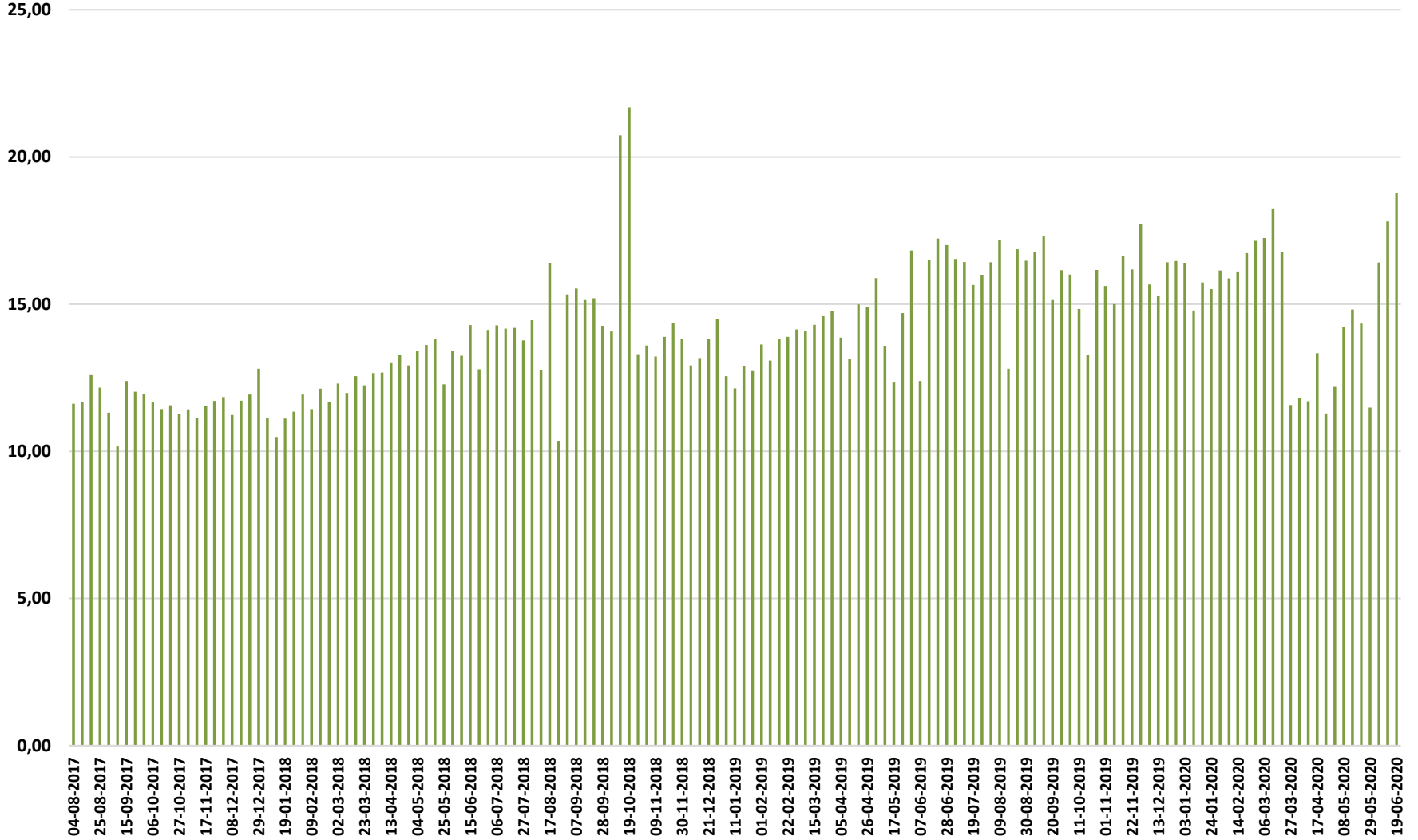

KAYNAK: T.C MERKEZ BANKASI VERİLERİNDEN HESAPLANMIŞTIR

## HİZMETLER VE PERAKENDE SEKTÖRÜNDE MEVCUT İŞLER SEVİYESİ

PERAKENDE VE HİZMETLER SEKTÖRÜNDE İŞ HACMİ ENDEKSİ

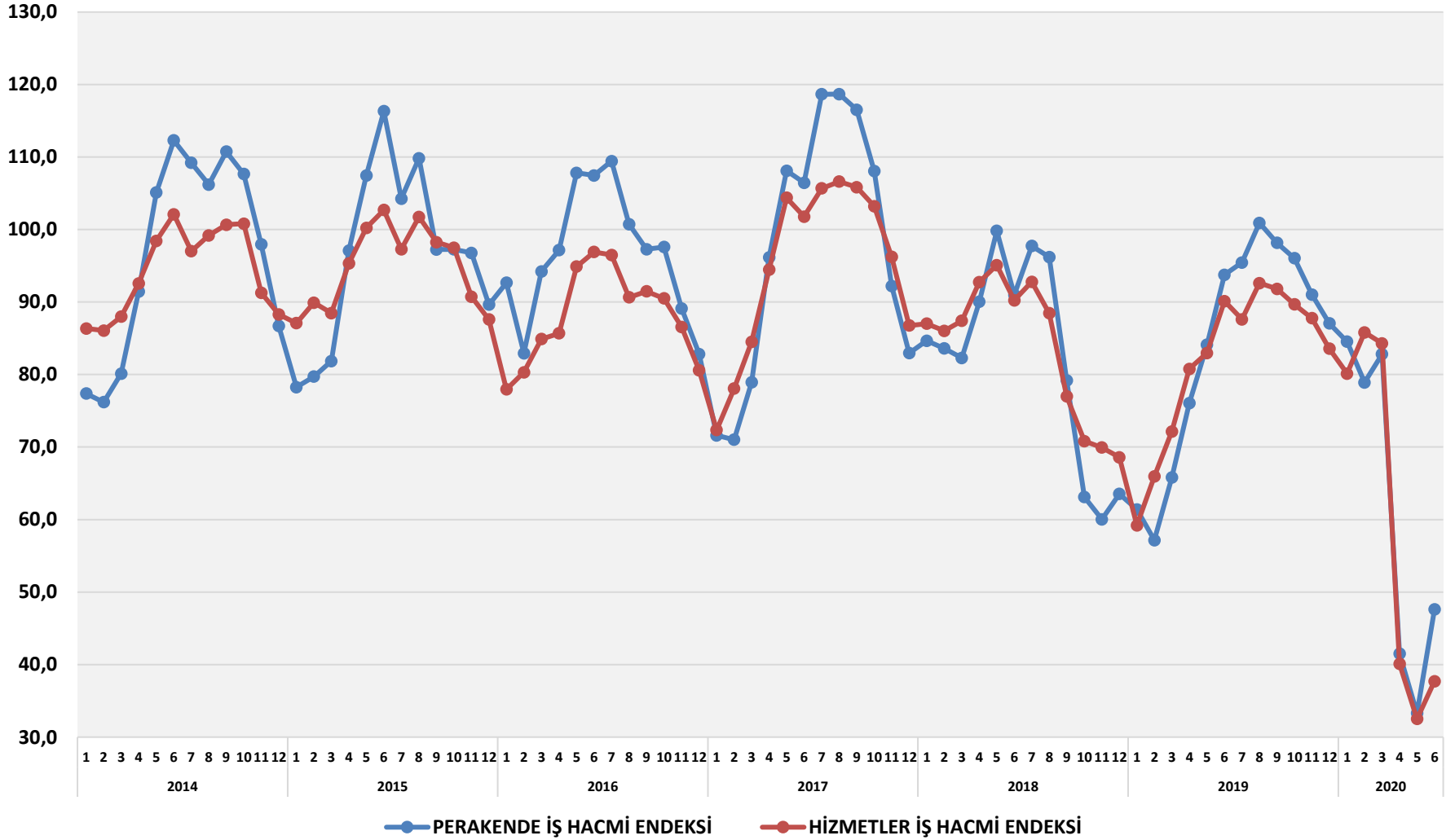

## İNŞAAT SEKTÖRÜNDE MEVCUT İŞLER SEVİYESİ

İNŞAAT SEKTÖRÜNDE İŞ HACMİ ENDEKSİ

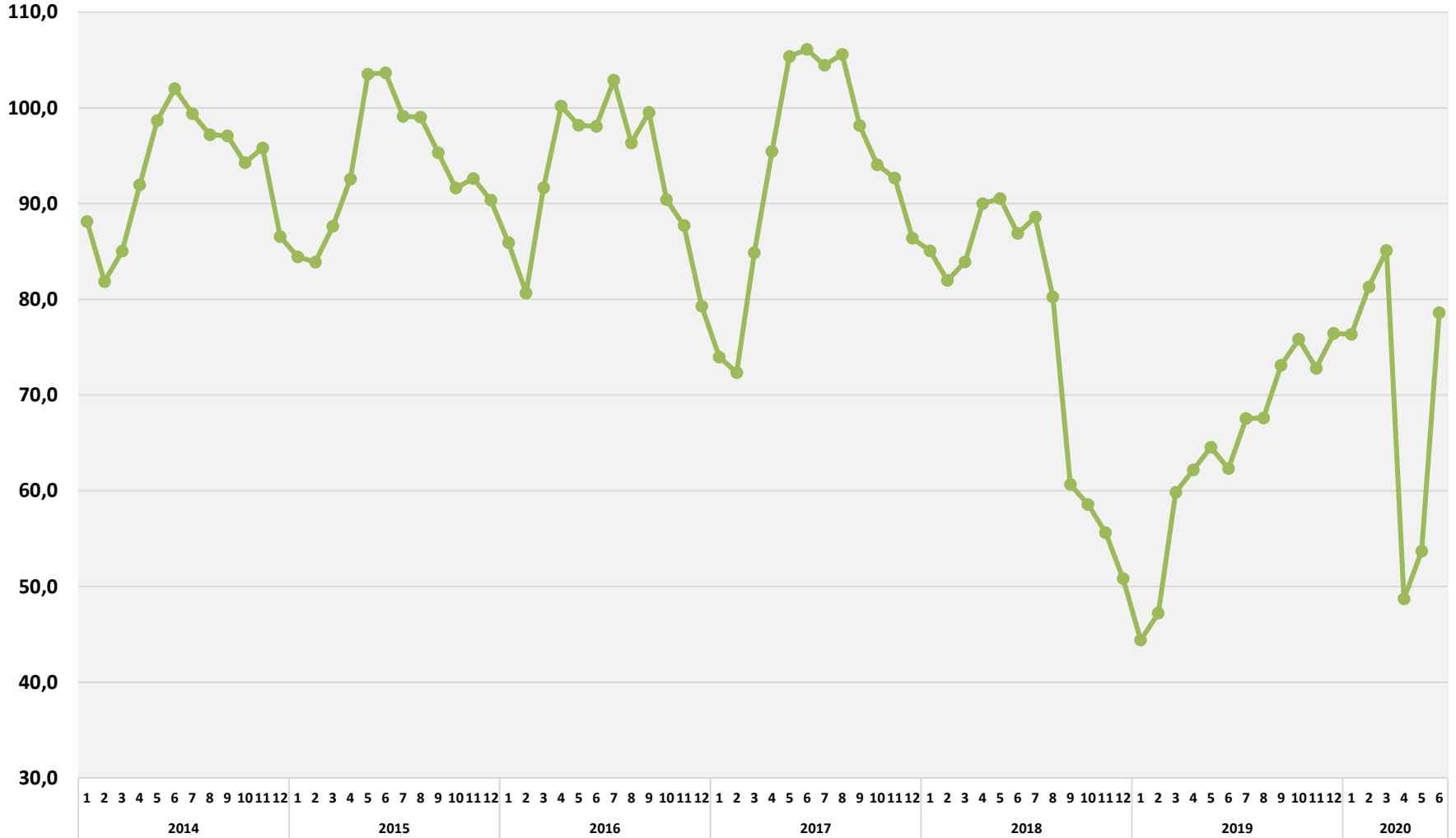

# İŞLERDE TOPARLANMA SEYRİ NASIL OLACAK; DESTEKLER SÜRMELİ

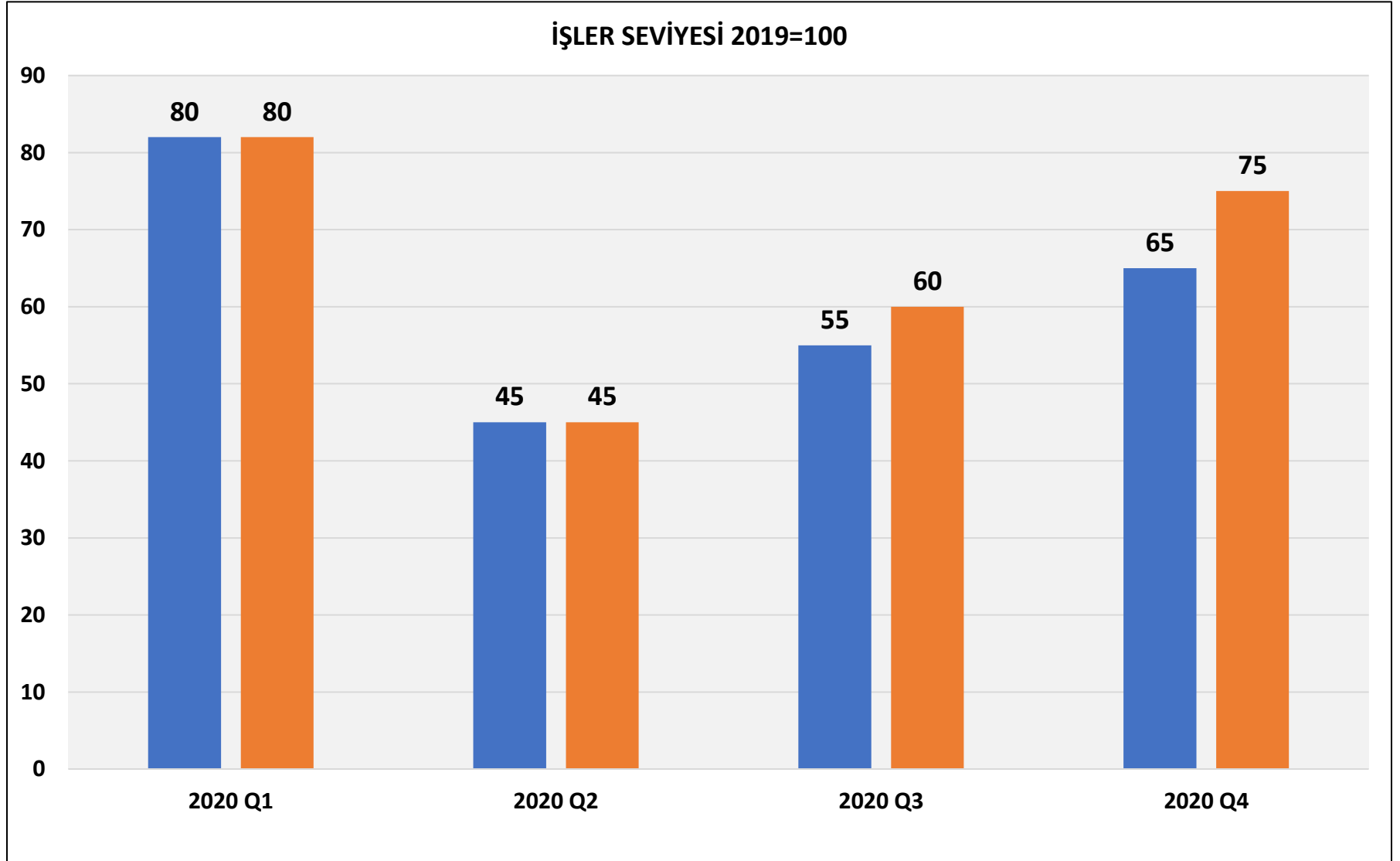

**YENİDEN CARİ İŞLEMLER AÇIĞI VERMEYE BAŞLADIK+SERMAYE ÇIKIŞI  
OLUYOR+NET DIŞ BORÇ ÖDÜYORUZ**

<b>ÖDEMELER DENGESİ KALEMLERİ</b>	<b>OCAK-NİSAN 2020 MİLYON DOLAR</b>
<b>I. CARİ İŞLEMLER DENGESİ</b>	<b>-12.855</b>
<b>II. SERMAYE HAREKETLERİ</b>	<b>-8.588</b>
<b>II.1 YABANCI SERMAYE YATIRIMI</b>	<b>+1.479</b>
<b>II.2 PORTFÖY HAREKETLERİ (-para çıkışı)</b>	<b>-4.732</b>
<b>II.3 KREDİLER + MEVDUATLAR (-para çıkışı)</b>	<b>-5.335</b>
<b>III. NET HATA NOKSAN (- para çıkışı)</b>	<b>-3.685</b>
<b>I+II+III= ULUSLARARASI DÖVİZ REZERVLERİ</b>	<b>-25.128</b>

# MERKEZ BANKASI NET DÖVİZ REZERVLERİ NEGATİF (-27,5 MİLYAR DOLAR)

## TCMB Net Aylık Rezerv Miktarı, Mn \$, 2016-2020

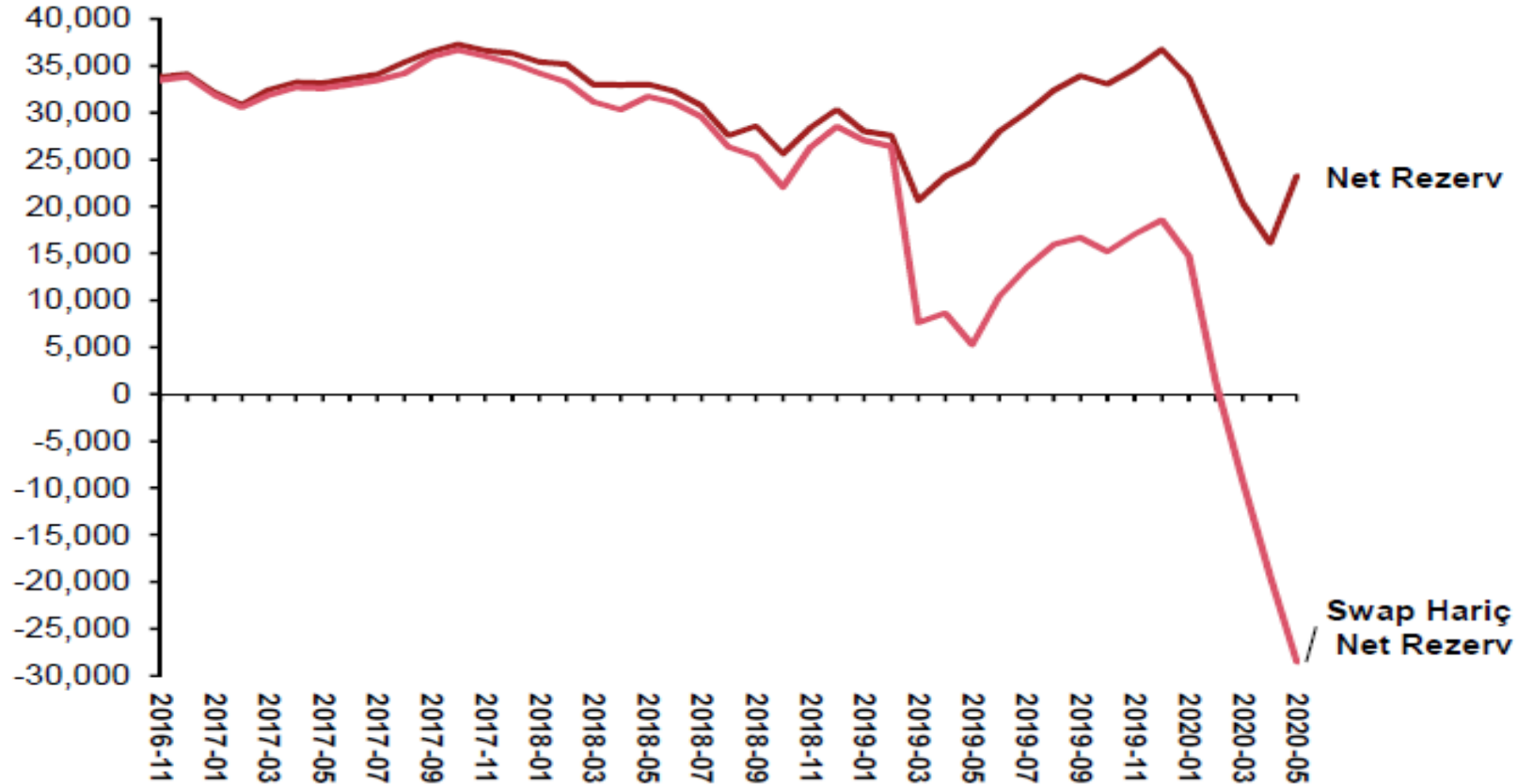

# TÜRK LİRASINDA DEĞER KAYBI BASKISI; SEPET KUR TARİHİ ZİRVEDE

SEPET KUR TL (0,50 DOLAR+ 0,50 EURO)

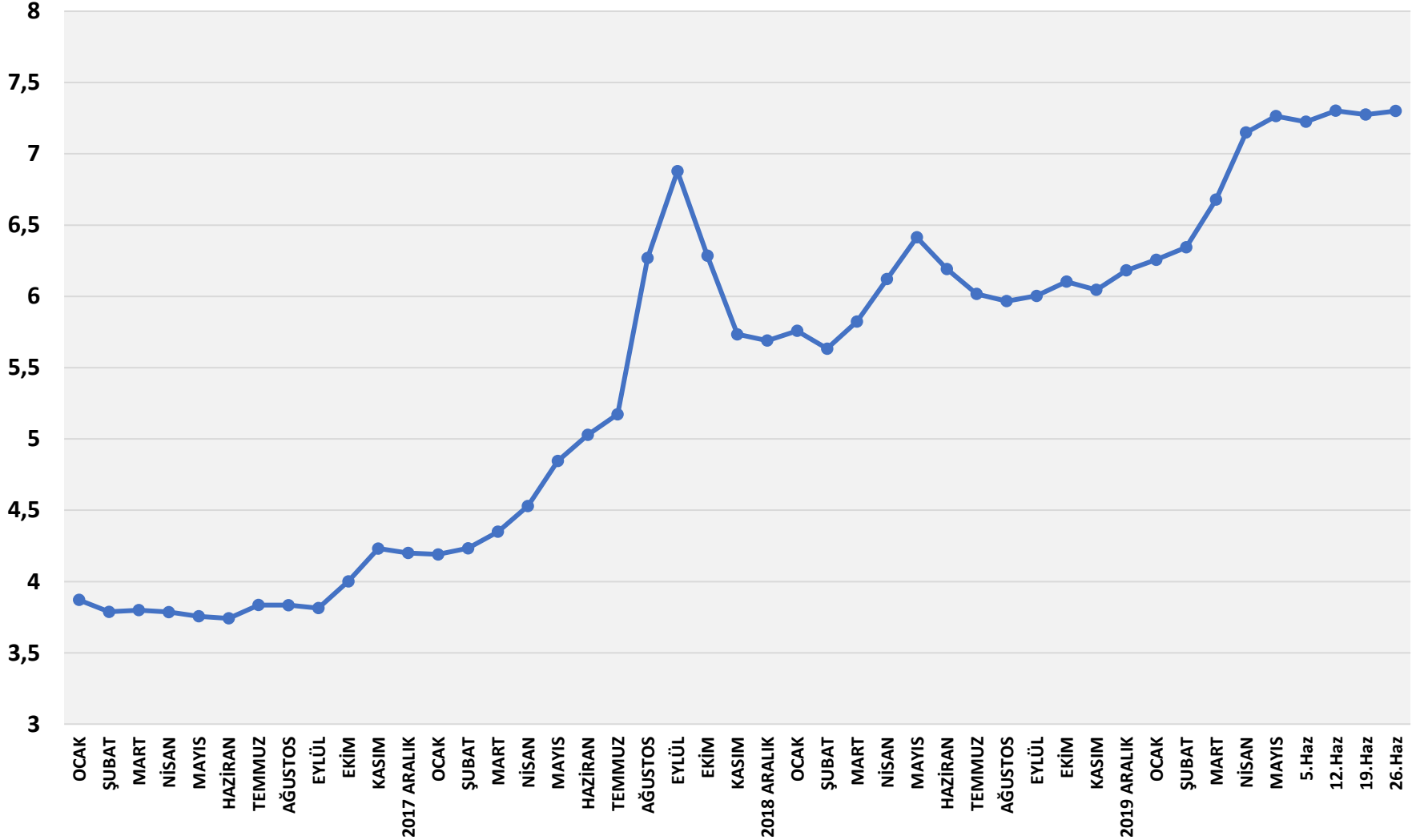

---

**ECONOMY AND STRATEGY CONSULTANCY SERVICES**



**ESDH**

**EKONOMİ VE STRATEJİ DANIŞMANLIK HİZMETLERİ**

**EKONOMİ VE STRATEJİ DANIŞMANLIK HİZMETLERİ**

**SERGÜL SOKAK, SARAL SİTESİ C.BLOK D.10 GAYRETTEPE-BEŞİKTAŞ İSTANBUL TEL 0212 352 87 95**

**www . e s d h . com . tr**

---